





Légende réseaux :

-  Coffret Electrique
-  Regard eaux pluviales
-  Regard télécom
-  Arrivée eau potable



(La position des réseaux a été reportée suivant la plan des travaux projetés établi par le cabinet BEJ en Juin 2018)

Commune de LACOLLONGE (90)
Lotissement Communal

PLAN INDIVIDUEL LOT N°5
Parcelle Section ZC N°169
ECHELLE 1/250e



Légende :

-  borne existante
-  nouvelle borne OGE jaune
-  piquet bois

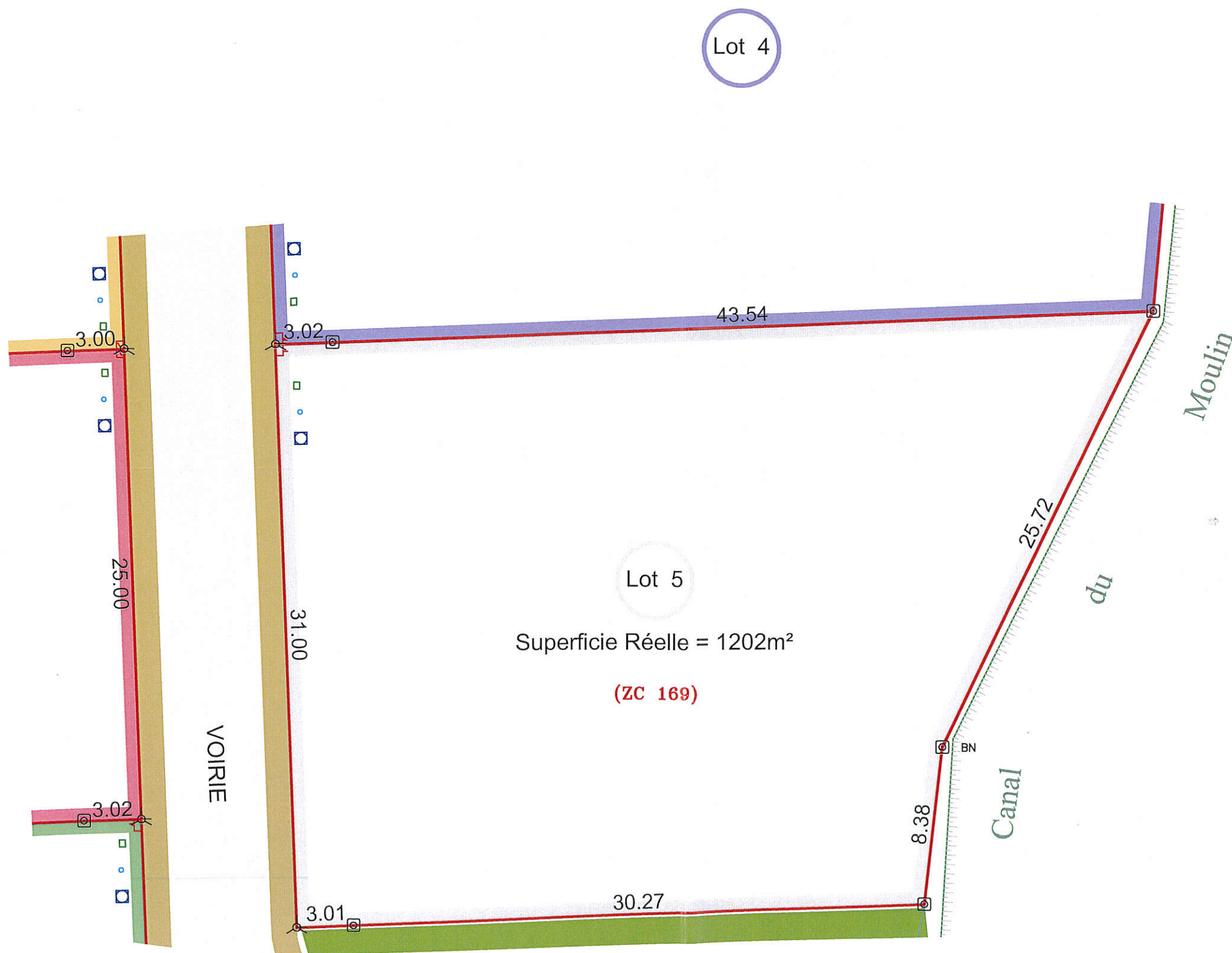

Dressé par le Cabinet Delplanque-Meunier Géomètres Experts D.P.L.G.
1 Rue Martin Niemöller Tél : 03.84.46.03.81 à HERICOURT 70400 le 7 Juin 2018